

西湖&青木ヶ原樹海エリア

貴重な自然資源
がいっぱい



五湖の真ん中。水深が2番目に深い藍色の湖は、フジマリモの生息地。2010年、約70年ぶりにクニマスが発見されて、大きな話題になった。西岸には青木ヶ原樹海の原生林が広がる。

Lake Saiko is located in the middle of Fuji Five Lakes. This second deepest indigo blue lake is a habitat of fujimariimo. In 2010, kunimasu were found first time in 70 years, and it became a big topic. There are the primeval forest of Aokigahara Jukai forest extending on the west coast.

5 西湖いやしの里根場 Saiko Iyashi-no-sato Nenba



富士山を仰ぐ展望地に建ち並ぶ茅葺屋根の民家。まるで昔話の絵本の中に迷い込んでしまったような懐かしい風景が広がっています。

Thatched houses are lined in the place with a view of Mt. Fuji. Nostalgic scenery spreads out as if you strayed into a picture book of an old tale.

6 西湖野鳥の森公園 Saiko Yacho-no-Mori Park (Wild Bird Forest)



野鳥の宝庫、青木ヶ原樹海に囲まれたこの公園には210種もの野鳥が飛来する。望遠鏡を備えたバードウォッチング室や木工細工のための工作室や展示室などがある。野鳥のさえずりにゆっくりと耳を傾ける休日におすすめ。「樹氷まつり」の会場としても有名。

Surrounded by Aokigahara Jukai forest abounding with wild birds, 210 kinds of wild birds fly into this park. The park has a telescope-ready bird-watching room, a workshop for making wooden products, and an exhibition room. How about spending a holiday listening to the chirping song of birds to relax. It is also well-known as a venue of the "Ice Festival".

1 富岳風穴 Fugaku Fuketsu (Wind Cave)



総延長201m。真夏でも溶けない氷柱が有名。お蚕の貯蔵や種子の保存のために天然の冷蔵庫として活用していました。

Total length of 201m. It is famous for icicles which do not melt in summer. It was used as a natural refrigerator for storing silkworms and preserving seeds.

2 青木ヶ原樹海 Aokigahara Jukai Forest

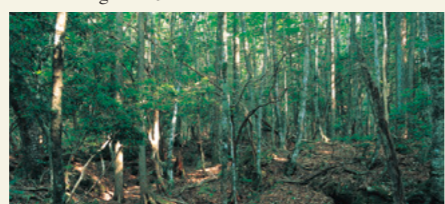

富士山北西麓に広がる青木ヶ原樹海は、富士山の溶岩流上に形成された樹林として特異な様相を呈しており、多様な動植物と出会うことができる世界に誇れる自然環境となっています。

Aokigahara Jukai Forest spread along the north-west foot of Mt. Fuji has natural environment that can be proud of in the world. The forest presents a peculiar aspect as a forest formed on lava that flowed out of Mt. Fuji, and variety of animals and plants can be observed.

3 竜宮洞穴 Ryugu Doketsu (Lava Cave)

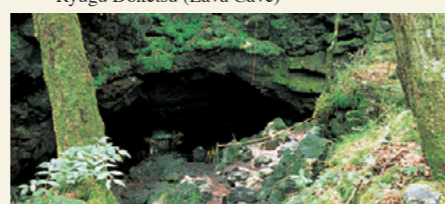

水の神「豊玉姫命」を祭る総延長96mの溶岩洞窟。竜がすむという伝説があり毎年8月2日には竜宮神社の祭典が行われる。

It is a lava cave with the total length of 96m which the deity of water, "Toyotamahime no Mikoto" is enshrined. There is a legend that a dragon lives in the cave and a festival is held at Ryugu-jinja Shrine on August 2 every year.

4 西湖ネイチャーセンター／西湖コウモリ穴 Saiko Nature Center / Saiko Bat Cave



西湖やその周辺の自然を学ぶことができる体験施設。「クニマス展示館」、「西湖コウモリ穴」、富士山や青木ヶ原樹海などを学べるギャラリーなどがあります。また、富士河口湖町公認ガイドがご案内する「青木ヶ原樹海ネイチャーガイドツアー」を実施しています。

The center provides information about Lake Saiko and the surrounding natural environment. There are "Kunimasu Pavilion," "Saiko Bat Cave," and also a gallery explaining about Mt. Fuji and Aokigahara Jukai forest. "Aokigahara Jukai Nature Guide Tour" guided by four guides certified by Fujikawaguchiko Town is also offered. Kunimasu Pavilion is locating in the Saiko Bat Cave building.

クニマス展示館 Kunimasu Pavilion



世界中でただ1箇所、クニマスが生息する湖が西湖です。クニマスや西湖に住む魚たちの生息環境や周囲の自然についても学ぶことができます。

The only lake in the world where kunimasu habitats is Lake Saiko. Visitors can learn about the habitat of kunimasu and other fish living in Lake Saiko as well as the surrounding natural environment.

青木ヶ原樹海 ネイチャーガイドツアー Aokigahara Jukai Nature Guide Tour



青木ヶ原樹海の自然についてエキスパートが、その知識をお客様に分かりやすく伝える、歩くガイドツアーです。

It is a walking guide tour which an expert guides and explains about the nature of Aokigahara Jukai Forest.

体験施設や食事処
甘味等
お楽しみがいっぱい

古き良き日本の原風景
非日常の昔懐かしい世界へようこそ

ゆや心の堂公式
Instagram

Saiko Iyashi no Sato Nenba

SAIKO NATURE CENTER

西湖ネイチャーセンター

区分	一般 (高校生以上)	小・中学生
個人	300円	150円
団体	250円	100円

団体は20人以上

クニマス展示館
Kunimasu Pavilion

入場料無料

西湖コウモリ穴
Saiko Bat Cave

西湖ネイチャーセンター管理事務所
山梨県南都留郡富士河口湖町西湖2068 ☎0555-82-3111

営業時間 9:00~17:00まで (コウモリ穴入洞 ~16:30 クニマス展示館入館 ~16:30)
※12月~2月の期間 9:30~16:00(クニマス展示館 ~16:00)

コウモリ保護のため12月1日~3月19日の期間、コウモリ穴の入洞はできません。



新五大まつり

花、果実、野菜、紅葉、体験の5つをテーマに、魅力いっぱいの山梨を周遊しよう!!

新五大まつり「旬」カレンダー

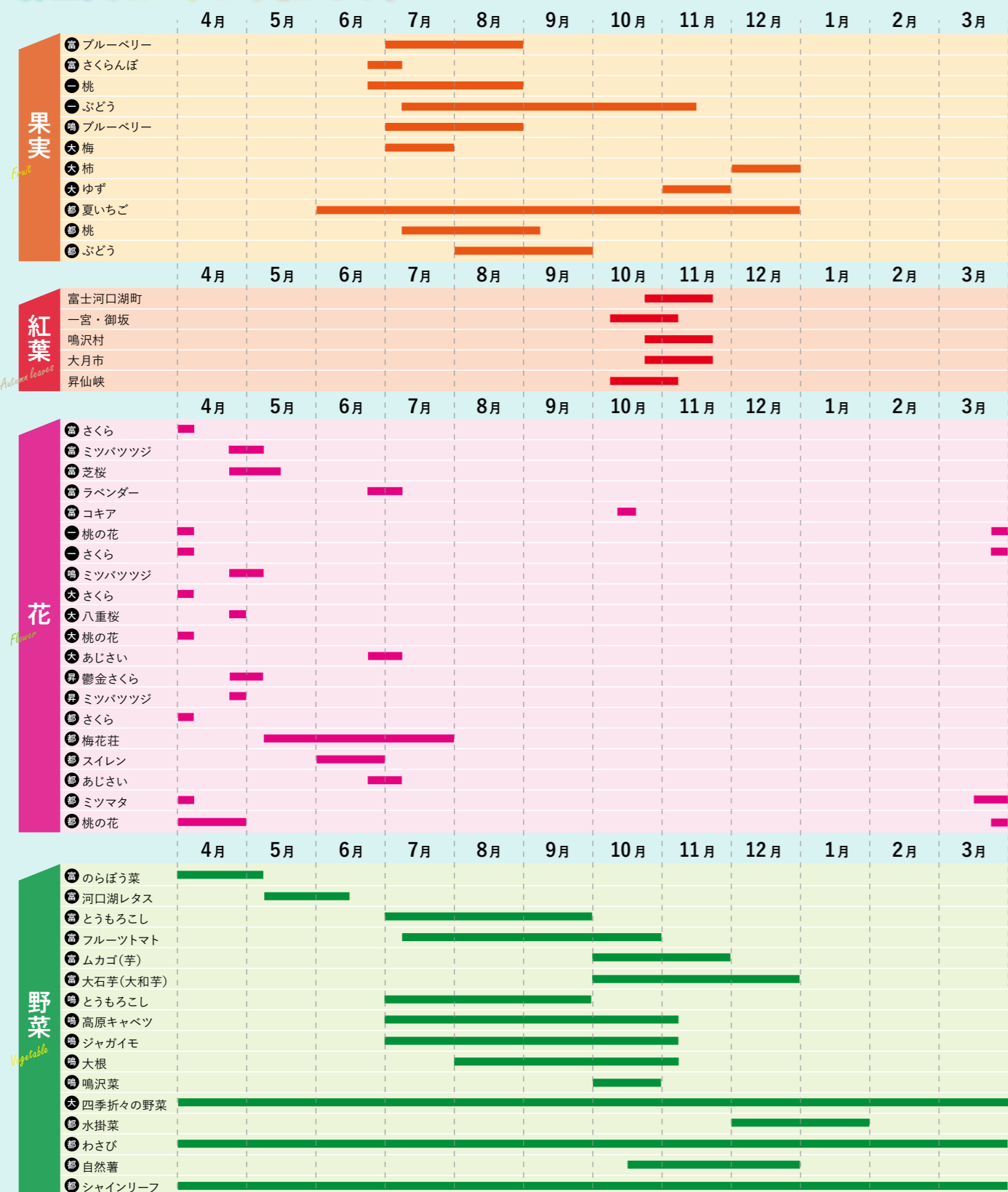

名称	エリア	時期	名称	エリア	時期
釣り(ブラックバス、ワカサギ、ヒメマスほか)	富士河口湖町	通年	金の森山荘でテントサウナ・釣り	大月市	通年
洞窟ツアー	富士河口湖町	通年	奈良子釣りセンターで釣り	大月市	通年
樹海ツアー	富士河口湖町	通年	溪流釣り	大月市	通年
カヌー	富士河口湖町	通年	鮎釣り	大月市	通年
パドルボード(SUP)	富士河口湖町	通年	トレッキング	大月市	通年
トレッキング	富士河口湖町	通年	シャワークライミング	大月市	通年
クラフト体験	富士河口湖町	通年	真木溪谷〜大峠	大月市	5月〜11月
ほうとう手打ち	富士河口湖町	通年	フルーツ狩り(桃、葡萄)	一宮町	6月〜11月
サイクリング	富士河口湖町	通年	フルーツ狩り(桃、葡萄)	御坂町	6月〜11月
星空ツアー	富士河口湖町	通年	ジャム・パフェ作り体験	一宮町	6月〜11月
ダイビング	富士河口湖町	通年	カヌー	昇仙峡	問合わせ
ハンターツアー	富士河口湖町	通年	トレッキング	昇仙峡	問合わせ
文化体験	富士河口湖町	通年	ほうとう手打ち	昇仙峡	問合わせ
パギー	富士河口湖町	通年	グラススキー	都留市	4月下旬〜10月下旬
マリンスポーツ	富士河口湖町	通年	リニア見学	都留市	通年
乗馬	鳴沢村	通年	釣り(FISH ON! 鹿留)	都留市	通年
スキー	鳴沢村	冬季	トレッキング	都留市	通年
フォレストアドベンチャー	鳴沢村	3月〜11月	わさび収穫体験	都留市	問合わせ
白石ガラス工房でガラス体験	大月市	通年			

一宮町観光協会 TEL.0553-47-1111
御坂町観光協会 TEL.055-262-2271

昇仙峡観光協会 TEL.090-8648-0243

日本三大奇橋「猿橋」大月市観光協会 TEL.0554-22-2942

「山梨県立リニア見学センター」都留市観光協会 TEL.0554-43-1111

鳴沢村観光協会 TEL.0555-85-2312

(一社)富士河口湖町観光連盟 TEL.0555-28-5177