

とても便利な河口湖周遊バス 西湖周遊バス 鳴沢・精進湖・本栖湖周遊バス

# 富士河口湖周遊バス路線図

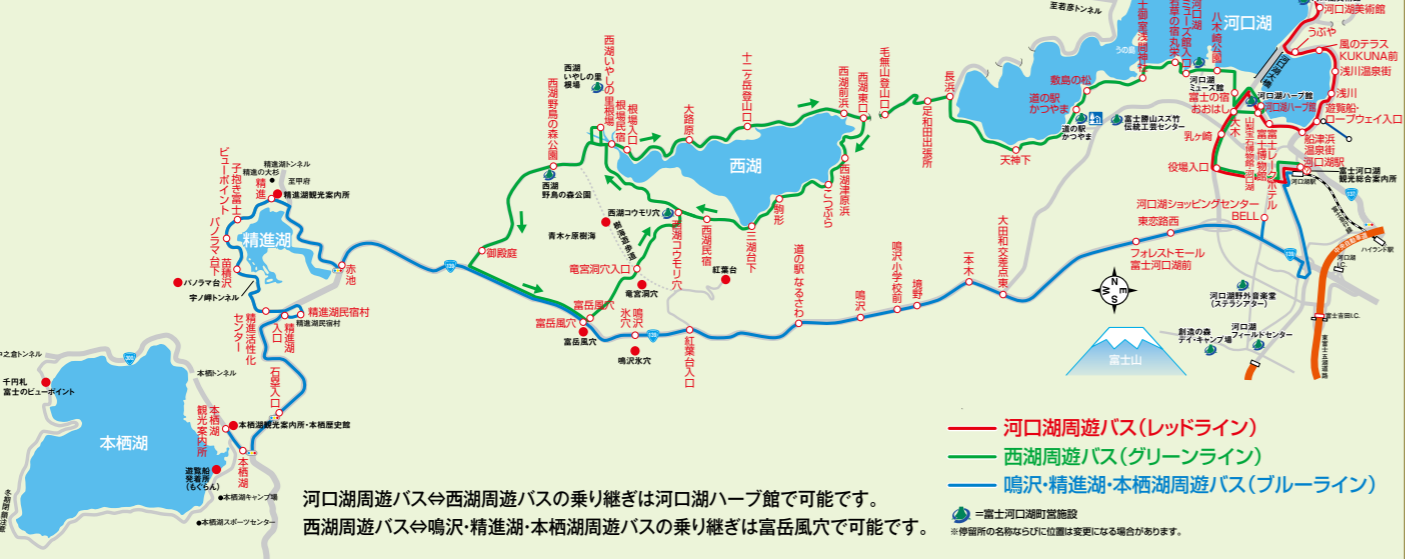

## Timetable 周遊バスの主な到着停留所時刻表

(夏季、週末等は、渋滞のため、バスが遅れる場合がありますのでご了承ください。)

### 河口湖周遊バス Red line 西湖周遊バス Green line 鳴沢・精進湖・本栖湖周遊バス Blue line

河口湖駅	9:00	17:00
役場入口	9:03	17:03
河口湖ハーブ館	9:07	17:07
山梨宝石博物館・河口湖	9:08	17:08
遊覧船・ロープウェイ入口	9:11	17:11
河口湖美術館	9:18	17:18
音楽と茶の美術館はひのきホテルBAN	9:19	17:19
猿まわし劇場木の花美術館	9:20	17:20
久保田一竹美術館	9:21	17:21
河口湖自然生活館	9:27	17:27
復路→河口湖駅		
河口湖自然生活館	9:27	17:27
久保田一竹美術館	9:32	17:32
猿まわし劇場木の花美術館	9:33	17:33
音楽と茶の美術館はひのきホテルBAN	9:34	17:34
河口湖美術館	9:35	17:35
遊覧船・ロープウェイ入口	9:41	17:41
山梨宝石博物館・河口湖	9:44	17:44
河口湖ハーブ館	9:45	17:45
役場入口	9:49	17:49
河口湖駅	9:54	17:54

河口湖駅(富士河口湖温泉側)	9:10	16:10
役場入口	9:13	16:13
山梨宝石博物館	9:17	16:17
河口湖ハーブ館	9:18	16:18
八木崎公園	9:22	16:22
ミュージアム	9:23	16:23
富士御室浅間神社	9:26	16:26
道の駅かつやま	9:29	16:29
天神下	9:31	16:31
長浜	9:32	16:32
西湖東口	9:35	16:35
こつぷら	9:38	16:38
西湖民宿	9:43	16:43
西湖コウモリ穴	9:44	16:44
西湖いやしの里根場	9:50	16:50
野島の森	9:53	16:53
富岳風穴	9:59	16:59
富岳風穴入口	10:01	17:01
西湖コウモリ穴	10:04	17:04
西湖いやしの里根場	10:10	17:10
根場民宿	10:11	17:11
大原	10:15	17:15
西湖東口	10:21	17:21
毛無山登山口	10:22	17:22
足和田出張所	10:23	17:23
長浜	10:24	17:24
敷島の松	10:28	17:28
富士御室浅間神社	10:29	17:29
若草の宿丸栄	10:31	17:31
ミュージアム	10:32	17:32
八木崎公園	10:33	17:33
富士の宿おほし	10:34	17:34
山梨宝石博物館	10:37	17:37
河口湖ハーブ館	10:38	17:38
役場入口	10:41	17:41
河口湖駅(富士河口湖温泉側)	10:45	17:45

河口湖駅	9:35	10:35	11:35	13:35	15:35
富士山世界遺産センター	9:40	10:40	11:40	13:40	15:40
河口湖ショッピングセンター-BELL	9:46	10:46	11:46	13:46	15:46
フォレストモール富士河口湖前	9:51	10:51	11:51	13:51	15:51
境	9:56	10:56	11:56	13:56	15:56
鳴沢小学校前	9:57	10:57	11:57	13:57	15:57
道の駅なるさわ	9:59	10:59	11:59	13:59	15:59
鳴沢水穴	10:03	11:03	12:03	14:03	16:03
富岳風穴	10:04	11:04	12:04	14:04	16:04
精進	10:12	11:12	12:12	14:12	16:12
パノラマ台下	10:13	11:13	12:13	14:13	16:13
苗積沢	10:14	11:14	12:14	14:14	16:14
精進湖民宿村	10:17	11:17	12:17	14:17	16:17
石畳入口	10:21	11:21	12:21	14:21	16:21
本栖湖観光案内所	10:25	11:25	12:25	14:25	16:25
復路→河口湖駅					
本栖湖観光案内所	10:25	11:25	12:25	14:25	16:25
石畳入口	10:27	11:27	12:27	14:27	16:27
精進湖民宿村	10:31	11:31	12:31	14:31	16:31
苗積沢	10:34	11:34	12:34	14:34	16:34
パノラマ台下	10:35	11:35	12:35	14:35	16:35
精進	10:36	11:36	12:36	14:36	16:36
富岳風穴	10:44	11:44	12:44	14:44	16:44
鳴沢水穴	10:45	11:45	12:45	14:45	16:45
道の駅なるさわ	10:49	11:49	12:49	14:49	16:49
鳴沢小学校前	10:51	11:51	12:51	14:51	16:51
境	10:52	11:52	12:52	14:52	16:52
フォレストモール富士河口湖前	10:57	11:57	12:57	14:57	16:57
河口湖ショッピングセンター-BELL	11:02	12:02	13:02	15:02	17:02
山梨赤十字病院	11:05	12:05	13:05	15:05	17:05
河口湖駅	11:15	12:15	13:15	15:15	17:15



お問い合わせ  
【富士急バス(株)】電話 0555-72-6877  
富士急バス 検索

# お問い合わせ Information

■鉄道/Railway  
甲府駅 甲府 050-2016-1600  
河口湖駅 富士河口湖 0555-72-0017  
大月駅 大月 0554-22-0029

■路線バス/Route Bus  
富士急バス(株) 富士河口湖 0555-72-6877  
富士急御殿場営業所 御殿場 0550-82-1333

■高速バス/Express bus  
富士急コーンセンター(中央道) 富士河口湖 0555-73-8181  
0570-022956  
京王高速バス予約センター(中央道) 東京 03-5376-2222  
富士急行(株)予約センター(東名) 御殿場 0550-82-2555

■道路情報/Road information  
中央自動車道 八王子 050-3369-6764  
東富士五湖道路 富士吉田 0555-22-6719  
山梨県道路公社 富士河口湖 0555-72-1311  
中央自動車道I.C 大月 0554-22-2155  
富士河口湖 0555-23-3131  
東名高速道路I.C 御殿場 0550-82-3462  
スバルラインゲート 富士河口湖 0555-72-0572

■警察・消防署/Police-Fire station  
富士吉田警察署 富士吉田 0555-22-0110  
河口湖交番 富士河口湖 0555-72-0024  
河口湖消防署 富士河口湖 0555-72-0119

■病院/Hospital  
山梨赤十字病院 富士河口湖 0555-72-2222  
富士吉田市立病院 富士吉田 0555-22-4111

■保健所/Healthcare center  
吉田保健所 富士吉田 0555-24-9033

■釣り/Fishing  
河口湖漁業協同組合 富士河口湖 0555-76-6869  
西湖漁業協同組合 富士河口湖 0555-82-3456  
精進湖漁業協同組合 富士河口湖 0555-87-2426  
本栖湖漁業協同組合 富士河口湖 0555-87-2032

■タクシー・レンタカー/Taxi-Car rental  
富士急山梨ハイヤー 富士河口湖 0555-72-1231  
十三番タクシー 富士吉田 0555-22-0013  
トヨタレンタリース 富士河口湖 0555-72-1100  
ニッポンレンタカー(エビスヤ) 富士河口湖 0555-72-0165  
スパイスレンタカー 富士河口湖 0555-75-2486

■周辺観光案内/Surrounding tourist information  
富士河口湖観光連盟 富士河口湖 0555-28-5177  
大石観光協会(おおいし屋) 富士河口湖 0555-72-8772  
勝山観光協会 富士河口湖 0555-73-8875  
奥河口湖観光協会 富士河口湖 0555-82-2128  
西湖観光協会 富士河口湖 0555-82-3131  
精進湖観光協会 富士河口湖 0555-87-2651  
本栖湖観光協会 富士河口湖 0555-75-0043  
(12月~3月休業)

富士山国際観光協会 富士河口湖 0555-73-2231  
河口湖温泉旅館協同組合 富士河口湖 0555-72-0346  
富士山五合目観光協会 富士河口湖 0555-72-1266  
河口湖商工会 富士河口湖 0555-73-1122  
山中湖観光協会 山中湖 0555-62-3100  
富士吉田市観光案内所 富士吉田 0555-22-7000  
忍野村観光協会 忍野 0555-84-4222  
鳴沢村観光協会 鳴沢 0555-85-3900  
西桂町企画振興課 西桂 0555-25-2121  
身延町身延山観光協会 身延 0556-62-0502  
下部観光協会 下部 0556-20-3001  
富士五湖観光連盟 富士吉田 0555-22-7102  
笛吹市観光商工課 笛吹 055-262-4111  
やまなし観光推進機構 山梨 055-231-2722  
富士市役所 富士 0545-51-0123  
富士宮市役所 富士宮 0544-22-1111  
小山町役場 小山 0550-76-1111  
御殿場市役所 御殿場 0550-83-1212

## 交通案内



- 東名高速道路  
東京(御殿場I.C. (東富士五湖道路)~) 河口湖  
約1時間 ●約40分
- 中央自動車道  
東京 河口湖I.C. 約1時間30分
- 東海道新幹線  
東京 三島駅 新富士駅 約1時間 ●約10分
- 富士急バス  
新富士駅 河口湖駅 2時間10分
- 中央高速バス  
東京 河口湖 約2時間
- 中央線  
新宿 大月駅 河口湖駅 約2時間 ●約50分
- 東海道新幹線  
大阪 名古屋I.C. 新富士駅 三島駅 約1時間20分 ●約1時間40分 ●約10分
- 富士急バス  
三島駅 河口湖駅 1時間30分
- 中央線  
甲府駅 河口湖駅 1時間20分

(株)ルフラン

営業品目  
建物清掃業  
警備業  
一般廃棄物処理業  
人材派遣業

本社: 〒401-0301 山梨県南都留郡富士河口湖町船津890  
TEL 0555-72-5701 FAX 0555-72-5702  
大月office: 〒401-0013 山梨県大月市大月2-3-10  
TEL 0554-22-0304 FAX 0554-23-3338

郷土と共に70年

都留信用組合は、これからも皆さまと共に歩んでまいります。

都留信用組合

**凡 例**

特別天然記念物	スキー場	県界	高速道路
天然記念物	スケート場	市郡界	有料道
重要文化財	道の駅	町村界	国道
史跡・名勝	滝	私鉄	主要地方道
記念碑	バス停	ロープウェイ	その他道路
キャンプ場	トイレ	遊覧船コース	構内道・遊園路
ゴルフ場	多目的トイレ	紫文字	世界文化遺産構成資産
温泉	駐車場	富士山カメラビューポイント	富士山カメラビューポイント
山小屋(連年有人)	有料駐車場		
山小屋(期間有人)	ホテル・旅館		
山小屋(無人)	公共宿泊施設		
	水場		

登山ルート(一般路)  
登山ルート(険悪路)  
区間所要時間  
みどころ・その他

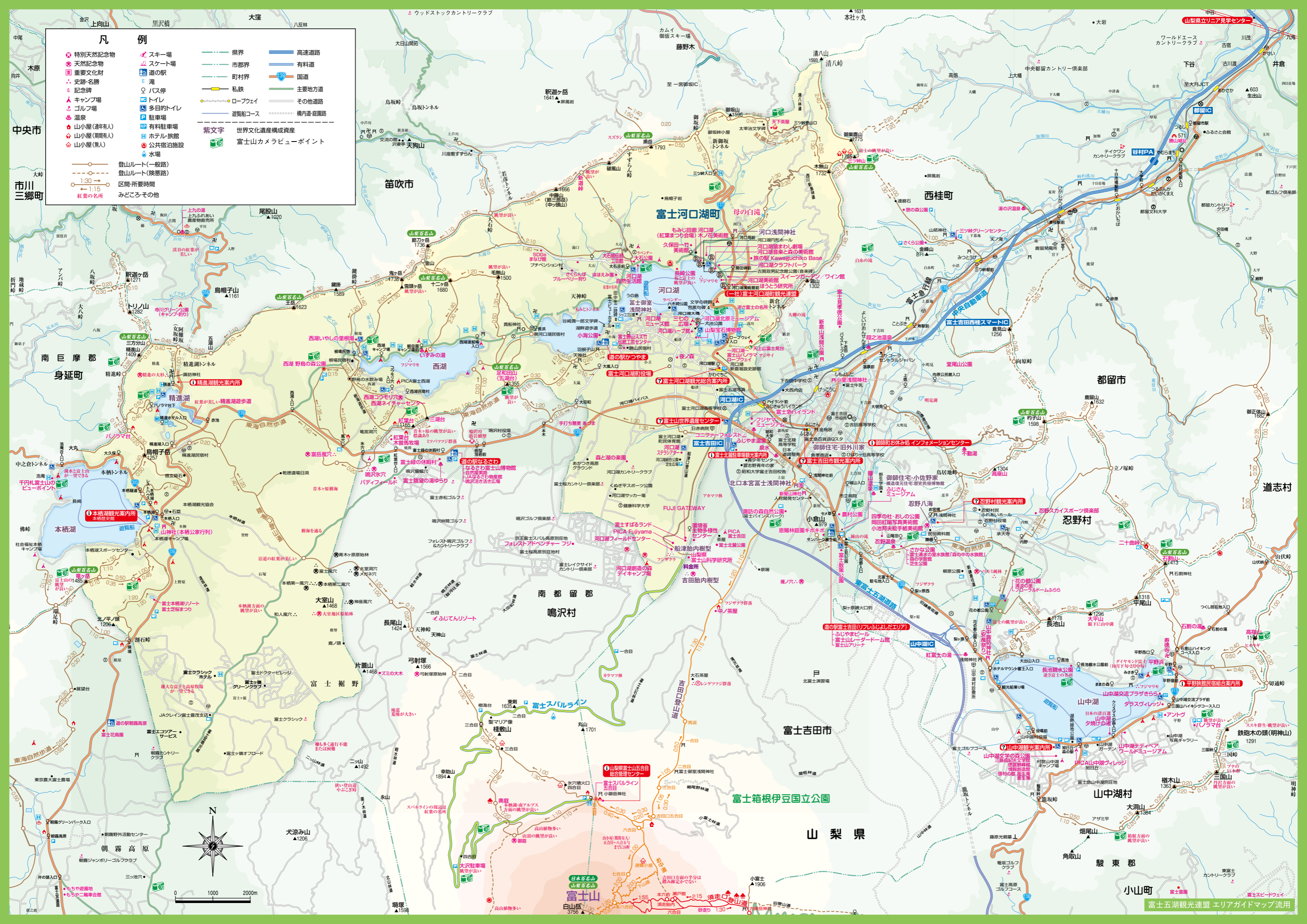



2023年11月26日～2024年1月16日の間  
**山梨県在住者特別内覧会 入場無料**  
 皆様のご意見をお聞かせください  
 ※団体旅行の内覧も可能です。

## 未来への一步

SDGs施設が富士河口湖町に誕生! 心おどるサステナブルな体験を!

富士河口湖 大石

# SDGsまなび館

### SDGs紹介映像

元NHKアナウンサー山本哲也が案内する「富士山と暮らす～富士河口湖町」を公開  
 企画・製作：NHK文化センター  
 所要時間：30分

### 映像で学ぼう

施設内の大型モニターでSDGs17の目標を上映。みんなで見えて意見を交わそう。  
 企画・製作：NHK文化センター  
 所要時間：1時間

### パネルで学ぼう

SDGs17の目標をわかりやすくパネルで展示。知らなかったことがわかるかも。  
 企画・製作：NHK文化センター  
 (中国語・英語にも対応)

### 屋外映像

施設内と同じ映像が屋外でも。スイッチモニター式だから学びたい目標がボタン一つで視聴可能。  
 企画・製作：NHK文化センター

### 入館料

- 大人：1,000円(高校生以上)
  - 子ども：800円(小・中学生)  
300円(4才～6才)
- 体験は別料金です。

### その他にも



ルアー作り体験



林業・農業体験



富士の大自然を体感できる体験活動



釣り体験など

## 世界初の生分解性釣具・生活用品研究基地

自然にかえる生分解性釣具の研究と生活用品生産の国内回帰を目指す デザインから企画、販売まで一貫した自立をサポート。

### 体験プログラム

○参加人数には限りがありますので1ヶ月前までにご予約ください。

○体験内容は随時、変更になる可能性があります。○季節や天候等の理由により中止になる体験がございます。

- ごみ削減「海の入り口」
- ごみ削減「生活は海を感じる」
- まなび館長が語る環境保全の歴史
- 記念植樹体験
- ミニ苔テラリウム製作
- 薪割り体験
- 火起こし・たき火・BBQ体験
- 生分解ルアー 組立塗装体験
- ドローン操縦体験
- SDGsカードゲーム体験
- 皆が楽しめるポッチャ体験
- ヘンプアクセサリー作り
- SDGsエコ曲芸
- ドーム船ワカサギ釣り
- プロの卵が教えるバスフィッシング体験
- 何が釣れるかお楽しみ! 雑魚釣り体験

- ★一流プロが教えるボートフィッシング体験
- ★親子で参加 日帰りキャンプ体験
- ★自然サウナ体験
- ★富士山五合目トレッキング
- ★紅葉台・三湖台トレッキング
- ★火山洞窟と富士山原始林ツアー
- ★溶岩洞窟探検
- ★星空レクチャー体験ツアー
- ★カヤック・SUP体験
- ★乗馬体験
- ★防災エンターテイメント
- ★リアル宝探しゲーム
- ★野外体験型チームビルディング
- ★フルーツマト狩り食べ放題

- 施設内での講演
- 施設周辺で体験できるもの
- ★施設外・移動を要するもの

- ### ～Food Service～
- Pizza G'day  
自分で焼けるピザ屋
  - 富士河口湖大石カレー  
地元の食材も使用
  - ワインパミス入り飲茶
  - 飲食自販機コーナー
  - 本格炭火BBQコーナー

### グランドオープン

2024年3月22日

### 問合せ

0555-83-5700

運営(株)T・S

協力/環境省 株式会社NHK文化センター 三菱UFJリサーチ&コンサルティング株式会社 株式会社GSIクレオス  
 住友重機械工業株式会社プラスチック機械事業部 株式会社グランツ 株式会社TBWA HAKUHODO (公社)やまなし観光推進機構  
 (一社)富士河口湖町観光連盟 総合学園ヒューマンアカデミー  
 運営/株式会社T・S 認定NPO法人日本釣り環境保全連盟 JB日本バスプロ協会 NBC日本バスクラブ



大型バス 20台 普通乗用車約 100台 完備



目の前には富士山・河口湖と大池公園を望む宿です。澄んだ空気の中に佇む雄大な富士山を望みながら、静かな湖畔で過ごす、くつろぎのひとつ。当館は5歳以下のお子様が無料でご宿泊できます。

大食堂270人 中会議室80人 3部屋有  
 0555-83-3776 富士河口湖町船津6713-19

北海道から沖縄まで、全国150社以上のワイン、おすすめの特産品が並ぶショップ、ワインパミスを使用したオリジナルの飲茶カフェ、屋外のガーデンエリアではバーベキューが楽しめます。

大型バス 駐車場有 カフェ42席 テラス44席 BBQ92人  
 0555-28-5337 富士河口湖町小立1107-1