

西湖&青木ヶ原樹海エリア



五湖の真ん中。水深が2番目に深い藍色の湖は、フジマリモの生息地。2010年、約70年ぶりにクニマスが発見されて、大きな話題になった。西岸には青木ヶ原樹海の原生林が広がる。

Lake Saiko is located in the middle of Fuji Five Lakes. This second deepest indigo blue lake is a habitat of fujimariimo. In 2010, kunimasu were found first time in 70 years, and it became a big topic. There are the primeval forest of Aokigahara Jukai forest extending on the west coast.



- コンビニ
- G ガソリンスタンド
- Wi-Fi
- 住所 Address
- 開館時間 Opening hours
- 入館料 Admission fees
- 休館日 Closed
- 駐車場 Parking
- 電話番号 Telephone

1 富岳風穴 Fugaku Fuketsu (Wind Cave)



総延長201m。真夏でも溶けない氷柱が有名。お蚕の貯蔵や種子の保存のために天然の冷蔵庫として活用していました。
Total length of 201m. It is famous for icicles which do not melt in summer. It was used as a natural refrigerator for storing silkworms and preserving seeds.
富士河口湖町西湖青木ヶ原2068-1
0555-85-2300 (富岳風穴)

2 青木ヶ原樹海 Aokigahara Jukai Forest



富士山北麓に広がる青木ヶ原樹海は、富士山の溶岩流上に形成された樹林として特異な様相を呈しており、多様な動植物と出会うことができる世界に誇れる自然環境となっています。
Aokigahara Jukai Forest spread along the north-west foot of Mt. Fuji has natural environment that can be proud of in the world. The forest presents a peculiar aspect as a forest formed on lava that flowed out of Mt. Fuji, and variety of animals and plants can be observed.

3 竜宮洞穴 Ryugu Doketsu (Lava Cave)

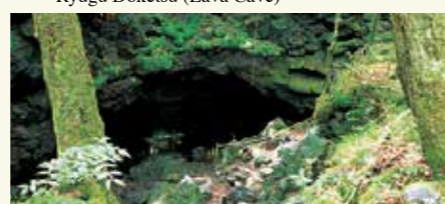

水の神「豊玉姫命」を祭る総延長96mの溶岩洞窟。竜がすむという伝説があり毎年8月2日には竜宮神社の祭典が行われる。
It is a lava cave with the total length of 96m which the deity of water, "Toyotamahime no Mikoto" is enshrined. There is a legend that a dragon lives in the cave and a festival is held at Ryugu-jinja Shrine on August 2 every year.
富士河口湖町西湖2068
0555-72-3168 (富士河口湖観光課)

4 西湖ネイチャーセンター / 西湖コウモリ穴 Saiko Nature Center / Saiko Bat Cave



西湖やその周辺の自然を学ぶことができる体験施設。「クニマス展示館」、「西湖コウモリ穴」、富士山や青木ヶ原樹海などを学べるギャラリーなどがあります。また、富士河口湖町公認ガイドがご案内する「青木ヶ原樹海ネイチャーガイドツアー」を実施しています。 ※クニマス展示館は西湖コウモリ穴と同じ建物内です。
The center provides information about Lake Saiko and the surrounding natural environment. There are "Kunimasu Pavilion," "Saiko Bat Cave," and also a gallery explaining about Mt. Fuji and Aokigahara Jukai forest. "Aokigahara Jukai Nature Guide Tour" guided by tour guides certified by Fujikawaguchiko Town is also offered. Kunimasu Pavilion is located in the Saiko Bat Cave building.
富士河口湖町西湖2068-1 (バス西湖 青木ヶ原線 西湖コウモリ穴) (バス停からすぐ)
9:00~17:00 休海期間 / 年末年始、12月1日~3月19日 P / (バス台 乗用車66台)
0555-82-3111 (コウモリ穴管理事務所) 西湖コウモリ穴 大人300円 小人150円
0555-82-3111 (西湖ネイチャーセンター)

クニマス展示館 Kunimasu Pavilion



世界中でただ1箇所、クニマスが生息する湖が西湖です。クニマスや西湖に住む魚たちの生息環境や周囲の自然についても学ぶことができます。
The only lake in the world where kunimasu habitats is Lake Saiko. Visitors can learn about the habitat of kunimasu and other fish living in Lake Saiko as well as the surrounding natural environment.
入場無料 9:00~17:00

青木ヶ原樹海 ネイチャーガイドツアー Aokigahara Jukai Nature Guide Tour



青木ヶ原樹海の自然についてエキスパートが、その知識をお客様に分かりやすく伝える、歩くガイドツアーです。
It is a walking guide tour which an expert guides and explains about the nature of Aokigahara Jukai Forest.
定時ガイドツアー(1時間) / 予約ガイドツアー(1時間~)
お1人様(1時間 500円) 2名より催行

5 西湖いやしの里根場 Saiko Iyashi-no-sato Nenba



富士山を仰ぐ展望地に建ち並ぶ茅葺屋根の民家。まるで昔話の絵本の中に迷い込んでしまったような懐かしい風景が広がっています。
Thatched houses are lined in the place with a view of Mt. Fuji. Nostalgic scenery spreads out as if you strayed into a picture book of an old tale.
富士河口湖町西湖根場2710 入館料(施設保存協力金) / 大人500円(450円) 小人(小・中学生)250円(200円)
※()内は20名以上団体料金
年中無休 ※臨時休館有
3月~11月9:00~17:00 / 12月~2月9:30~16:30
0555-20-4677 FAX0555-20-4678
E-mail info@saikoishinosatonenba.jp

6 西湖野鳥の森公園 Saiko Yacho-no-Mori Park (Wild Bird Forest)



野鳥の宝庫、青木ヶ原樹海に囲まれたこの公園には210種もの野鳥が飛来する。望遠鏡を備えたバードウォッチング室や木工細工のための工作室や展示室などがある。野鳥のさえずりにゆっくりと耳を傾ける休日におすすめ。「樹氷まつり」の会場としても有名。
Surrounded by Aokigahara Jukai forest abounding with wild birds, 210 kinds of wild birds fly into this park. The park has a telescope-ready bird-watching room, a workshop for making wooden products, and an exhibition room. How about spending a holiday listening to the chirping song of birds to relax. It is also well-known as a venue of the "Ice Festival."
富士河口湖町西湖2068-1 (バス西湖 青木ヶ原線 西湖野鳥の森公園) (バス停からすぐ)
入場自由 P 50台
【樹海ギャラリー】 9:00~17:00 休館日/木曜日
0555-82-2160 (西湖野鳥の森公園)

特別企画 未来ポスト
貴方の大切な想いを
未来にお届けします

西湖いやしの里根場

広大な山里、解放された茅葺の家、のびのびお過ごしいただけること 間違いない!

体験施設や食事処、甘味等、お楽しみがいっぱい

いやしの里公式 Instagram

SAIKO NATURE CENTER

西湖ネイチャーセンター

入場料無料

クニマス展示館 Kunimasu Pavilion

青木ヶ原ネイチャーガイドツアー 自然の魅力をご案内

入館料	一般 (高校生以上)	小・中学生
個人	300円	150円
団体	250円	100円

団体は20人以上

西湖ネイチャーセンター管理事務所
山梨県南都留郡富士河口湖町西湖2068 ☎0555-82-3111

営業時間 9:00~17:00まで (コウモリ穴入洞 ~16:30 クニマス展示館入館 ~16:30)
※12月~2月の期間 9:30~16:00(クニマス展示館 ~16:00)
コウモリ保護のため12月1日~3月19日の期間、コウモリ穴の入洞はできません。

精進湖-本栖湖-富士ヶ嶺エリア

美しい情景を堪能!

精進湖 Lake Shojiko



東洋のスイス
精進湖の景観は富士五湖一といえる。1895年(明治28年)、湖畔にホテルを建てたイギリス人ハリー・シュワート・ホイットウォーズによって、ヨーロッパに「ジャパン・ショージ」の名で紹介され、いち早く国際的なリゾート地として知られるようになった。The landscape of Lake Shojiko is most beautiful of Fuji Five Lakes. In 1895, the lake was introduced to Europe as "Japan Shoji" by a British gentleman, Harry Stewart Whitworth, who built a hotel by the lake and quickly became famous as an international resort area. 精進湖観光協会 ☎0555-87-2651

本栖湖 Lake Motosuko



神秘的な瑠璃色の水をたたえる本栖湖。その北岸からは、千円札の図柄となった富士山の雄姿が望める。全国でも屈指の深さ(約122m)と透明度を誇る本栖湖は、もちろん富士五湖の中でもいちばん水深のある湖。淡水ではめずらしいスキューバダイビングのポイントとなっている。雪峰富士の美しい稜線と湖を取り囲む深い緑、そして湖面に映える逆さ富士。一度は眺めておきたい情景だ。Lake Motosuko has mystic ultramarine water. The view of Mt. Fuji from the northern shore was designed and printed on 1,000yen bills. The maximum water depth is 122m and is proud of its outstanding depth and transparency in the lakes in Japan. It is, of course, the deepest of the Fuji Five Lakes. It is a scuba diving point which is rare in freshwater lakes. The beautiful ridge of sacred Mt. Fuji, the deep forests surrounding the lake, and Mt. Fuji's mirror reflection in the lake are must-sees. ■本栖湖観光協会 ☎0555-87-2518 (12月~3月は休業)

本栖の歴史・史跡 History and Historic sites of Motosu

戦国時代には甲州と駿河を結ぶ軍用道路として発展した中道往還。その中継地点であった本栖湖周辺には今もたくさんの史跡が残る。道筋にある七社大明神は旅人が道中の安全などを祈願したといわれ、現在は道祖神、馬頭観音などが祀られている。甲斐武田氏ゆかりの史跡と合わせて本栖湖周辺の歴史散歩を楽しむのもいい。In Sengoku period, Nakamichi Okan was developed as a military road to connect Koshu and Suruga. Motosuko area was a relay point and many historic sites still remain. It is said that travelers used to pray to Shichishadaimyoujin stone statue along the route for a safe journey and Doso-jin (traveler's guardian deity) and the horse-headed Kannon are enshrined at present. It will be fun to have a historical walk in Motosuko area along with visiting historic sites which have connection to the Kai-Takeda clan.



- コンビニ
- ガソリンスタンド
- Wi-Fi
- 住所 Address
- 開館時間 Opening hours
- 入館料 Admission fees
- 休館日 Closed
- 駐車場 Parking
- 電話番号 Telephone

1 パノラマ台 Mt. Panoramadai



湖畔から誘導看板に沿って徒歩60分。精進湖と本栖湖のあいだにある標高1,325mのパノラマ台は、富士山・青木ヶ原樹海・烏帽子岳・精進湖・本栖湖・西湖・河口湖・南アルプスが一望でき、手頃な散策コースとして高い人気を誇る。

A 60 minutes walk from the lakeside following some guidance signs. Mt. Panoramadai of 1,325m above sea level located between Lake Shojiko and Lake Motosuko has grandstand views of Mt. Fuji, Aokigahara Jukai Forest, Mt. Eboshidake, Lake Shojiko, Lake Motosuko, Lake Saiko, Lake Kawaguchiko, and Minami Alps and is highly popular as a walking course of a reasonable strength. 精進湖観光協会 ☎0555-87-2651 本栖湖観光協会 ☎0555-87-2518 (12月~3月は休業)

与謝野晶子の文学碑 Yosano Akiko Inscription Monument



大正12年、夫鉄幹と共にこの地に立ち寄った与謝野晶子。そのおりに詠んだ歌「本栖湖をかこめる山は静かにて 烏帽子が岳に富士おろし吹く」が歌碑となって本栖湖東岸に建てられている。

In 1923, Yosano Akiko visited this place with her husband, Tekkan. The poem she composed then is inscribed as a monument located at the east of Lake Motosu. 本栖湖観光協会 ☎0555-87-2518 (12月~3月は休業) 精進湖観光協会 ☎0555-87-2025

2 自然観察路 Nature Observation Trail



富士の自然を歩きながら間近に観察できる自然観察路。樹木の名前を覚え、自然の歴史を学び、かわいらしい動植物に出会える楽しみいっぱいの散策コース。精進湖北岸の砂浜や南岸の青木ヶ原溶岩流の流れ込みの様子もここから一望できる。

It is a nature observation trail that visitors can appreciate the nature of Mt. Fuji at close. The course provides a fun experience including memorizing the names of trees, learning the history of nature, and seeing cute animals and plants, etc. You can view the sandy shore on the northern coast and a trace of Aokigahara lava flow flowing in on the southern coast of Lake Shojiko. 精進湖観光協会 ☎0555-87-2651

6 富士ヶ嶺高原 Fujigane Highland



富士ヶ嶺高原では、ゆったりと草を食む牛の放牧風景が見られる。県最大の畜産団地では、新鮮で安全・安心な畜産物が生産されている。雄大な富士山を背にした果てしない緑の大地。

In Fujigane Highland, you can see pastured cattle eating grass. Being the largest livestock area in Yamanashi, fresh and safe animal products are produced. It is a boundless green land with a splendid Mt. Fuji in the background. 問い合わせ/富士河口湖町農林課 ☎0555-72-1115

3 精進湖民宿村 Shojiko Minshuku Village



このエリアでの宿泊は、民宿がおすす。アットホームな雰囲気とサービスがまるであるさに帰ったような気分になさしてくれる。

Minshuku is recommended when you lodge in this area. An at-home atmosphere and services make you feel as if you went back home. 精進湖民宿組合 ☎0555-87-2405

4 フィッシング Fishing



精進湖は関東一のヘラブナ釣りのメッカ。また、ワカサギ釣りも楽しめる。本栖湖ではヒメマスやニジマス釣りも楽しめる。

Lake Shojiko is the best Herabuna fishing spot in Kanto area. Smelt fishing can also be enjoyed. Lake Motosuko is good for fishing Himemasa and rainbow trout. ■精進湖漁業協同組合 ☎0555-87-2426 ■本栖湖漁業協同組合 ☎0555-87-2032

7 ジビエ Gibier



本栖湖では、富士山麓で獲れた鹿肉を有効活用し、鹿カレーを各店ご提供しております。富士北麓の自然が育むニホンジカは、最高の肉質を持っており、鹿処理場を通した安心、安全な「ジビエ料理」が食べられます。

Several restaurants in Lake Motosuko area serve gibier curry using meat of deer captured at the foot of Mt. Fuji. Meat quality of Japanese deer grew in the north foot of Mt. Fuji is very high, and you can have "gibier dish" using safe and trusted meat that was processed at the deer processing plant.

富士山を見ながらコンサート等を楽しむ3000名収容の野外音楽堂
河口湖ステラシアター
(全天候型・可動式屋根設置)
河口湖のほとりに佇む100名収容の室内ホール
河口湖円形ホール
コンサートやイベント、施設利用などに関するお問合せ
河口湖ステラシアター ☎0555-72-5588 (午前10:00~午後5:00) ※火曜、祝翌日休館

本栖湖観光協会直営
本栖湖キャンプ場
精進湖観光協会
〒409-3714 山梨県南都留郡富士河口湖町本栖18
TEL:0555-87-2306 (本栖湖観光協会) 休☎0555-87-2345
〒401-0336 山梨県南都留郡富士河口湖町精進 364-1
TEL:0555-87-2651

スポーツ紙 No.1 ブランド
日刊スポーツ
ハイ ヨミゴロ
日刊スポーツの購読申込は **0120-81-4356** まで



新五大まつり

花、果実、野菜、紅葉、体験の5つをテーマに、魅力いっぱいの山梨を周遊しよう!!

新五大まつり「旬」カレンダー

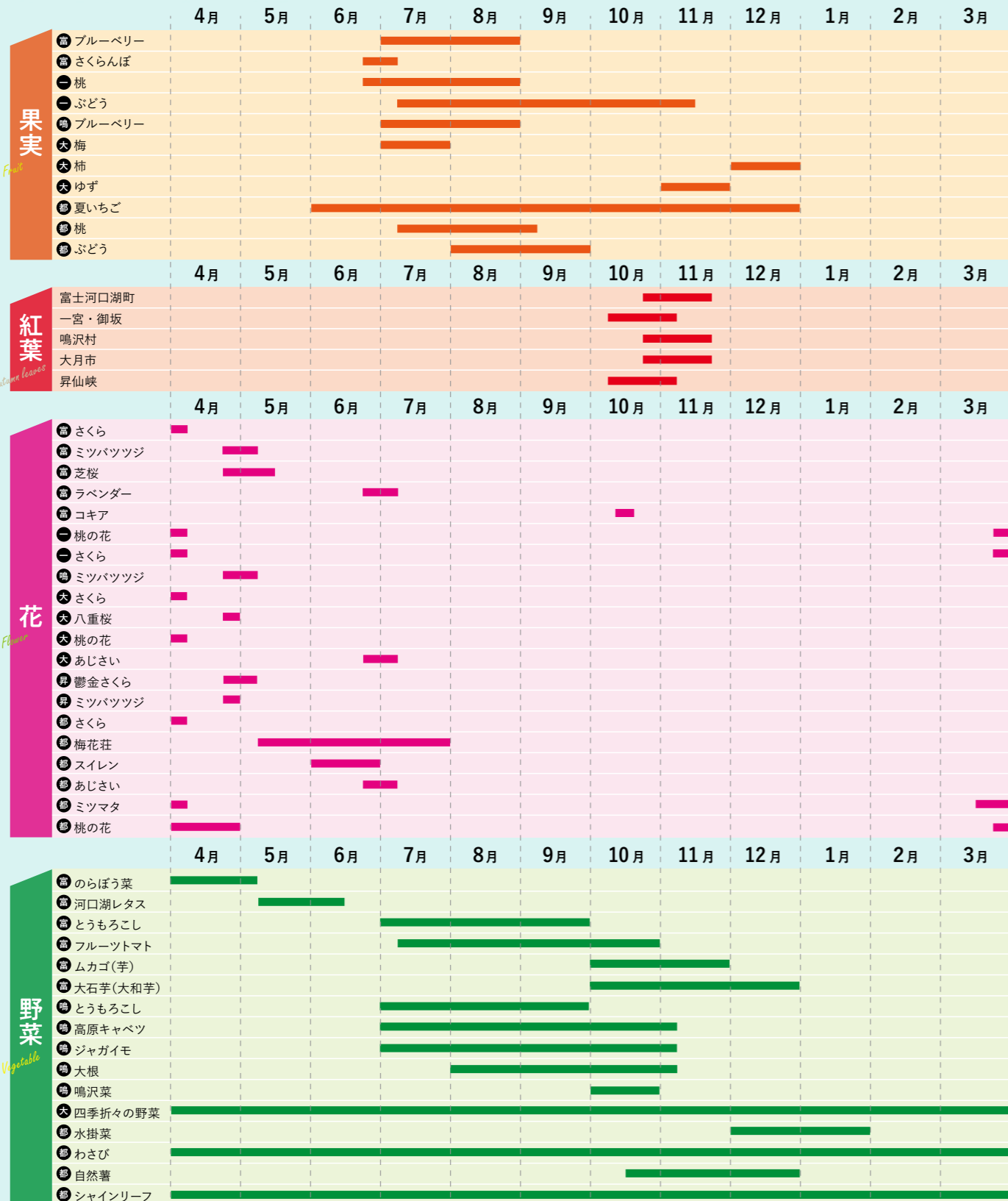

名称	エリア	時期	名称	エリア	時期
釣り(ブラックバス、ワカサギ、ヒメマスほか)	富士河口湖町	通年	金の森山荘でテントサウナ・釣り	大月市	通年
洞窟ツアー	富士河口湖町	通年	奈良子釣りセンターで釣り	大月市	通年
樹海ツアー	富士河口湖町	通年	溪流釣り	大月市	通年
カヌー	富士河口湖町	通年	鮎釣り	大月市	通年
パドルボード(SUP)	富士河口湖町	通年	トレッキング	大月市	通年
トレッキング	富士河口湖町	通年	シャワークライミング	大月市	通年
クラフト体験	富士河口湖町	通年	真木溪谷〜大峠	大月市	5月〜11月
ほうとう手打ち	富士河口湖町	通年	フルーツ狩り(桃、葡萄)	一宮町	6月〜11月
サイクリング	富士河口湖町	通年	フルーツ狩り(桃、葡萄)	御坂町	6月〜11月
星空ツアー	富士河口湖町	通年	ジャム・パフェ作り体験	一宮町	6月〜11月
ダイビング	富士河口湖町	通年	カヌー	昇仙峡	問合わせ
ハンターツアー	富士河口湖町	通年	トレッキング	昇仙峡	問合わせ
文化体験	富士河口湖町	通年	ほうとう手打ち	昇仙峡	問合わせ
パギー	富士河口湖町	通年	グラススキー	都留市	4月下旬〜10月下旬
マリンスポーツ	富士河口湖町	通年	リニア見学	都留市	通年
乗馬	鳴沢村	通年	釣り(FISH ON! 鹿留)	都留市	通年
スキー	鳴沢村	冬季	トレッキング	都留市	通年
フォレストアドベンチャー	鳴沢村	3月〜11月	わさび収穫体験	都留市	問合わせ
白石ガラス工房でガラス体験	大月市	通年			



Event Calendar イベントカレンダー

富士・河口湖さくら祭り
Fuji・Kawaguchiko Sakura Festival
DATA 期間 7月上旬～中旬 場所 河口湖北岸
Period: Early April ~ Mid-April Place: Northern coast of Lake Kawaguchiko

河口浅間神社例祭 稚児の舞
Annual Festival of Kawaguchi Asama-jinja Shrine Chigo no Mai
DATA 期間 4月25日 場所 河口浅間神社
Date: April 25 Place: Kawaguchi Asama-jinja Shrine

富士御室浅間神社例祭
Annual Festival of Fuji Omuro Sengen-jinja Shrine
DATA 期間 4月25日 場所 富士御室浅間神社
Date: April 25 Place: Fuji Omuro Sengen-jinja Shrine

甲斐の勝山やぶさめ祭り
Kai-no-Katsuyama Yabusame (Horseback Archery) Festival
DATA 期間 4月29日 場所 富士御室浅間神社・シッコゴ公園
Date: April 29 Place: Fuji Omuro Sengen-jinja Shrine/Shikkogo Park

本栖公家行列
Motosu Kuge (Court Noble) Parade
DATA 期間 毎年5月17日 場所 本栖山神社よりスタート
Date: May 17 Place: Start at Motosu Yama-jinja Shrine

西湖ロードレース
Saiko Road Race
DATA 期間 6月第3日曜日 場所 西湖湖畔
Date: Third Sunday in June Place: Lake Saiko

河口湖ハーブフェスティバル
Kawaguchiko Herb Festival
DATA 期間 6月下旬～7月中旬 場所 大石公園
Period: Late June ~ Mid-July Place: Oishi Park

山開きまつり花火大会
Fireworks festival for the start of the climbing season
DATA 期間 7月第一土曜日 場所 河口湖畔/八木崎公園/大石公園
Date: First Saturday in July Place: Lake Kawaguchiko / Yagisaki Park / Oishi Park

河口浅間神社太々御神楽祭 稚児の舞
Kawaguchi Asama-jinja Shrine Grand Kagura Festival / Chigo no Mai
DATA 期間 7月28日 場所 河口浅間神社
Date: July 28 Place: Kawaguchi Asama-jinja Shrine

西湖竜宮祭
Saiko Ryugu Festival・Fireworks
DATA 期間 8月2日 場所 西湖湖畔
Date: August 2 Place: Lake Saiko area

本栖湖神楽祭
Motosu Shinko Festival・Fireworks
DATA 期間 毎年8月3日 場所 本栖湖湖畔
Date: August 3 Place: Lake Motosuko area

精進湖涼湖祭・精進湖音楽祭
Shojiko Ryoko Festival・Fireworks / Shojiko Music Festival
DATA 期間 毎年8月4日 場所 精進湖湖畔
Date: August 4 Place: Lake Shojiko area

河口湖湖上祭 (富士五湖最大の花火大会)
Kawaguchiko Kojo Festival (The largest fireworks festival in Fuji five lakes.)
DATA 期間 毎年8月5日 場所 船津・平浜駐車場
Dates: August 5 Place: Funatsu/Hirahama Parking

富士山ふっこう納涼祭
Mt.Fuji Fukkou summer Festival
DATA 期間 8月15日・16日 場所 大池公園
Date: August 15, August 16 Place: Ooike Park

奥河口湖ふるさとまつり
Oku-Kawaguchiko Furusato Festival
DATA 期間 8月15日 場所 奥河口湖(長浜)
Date: August 15 Place: Oku-Kawaguchiko (Nagahama)

富士河口湖灯籠流し
Fujikawaguchiko Toro Nagashi
DATA 期間 8月16日 場所 河口湖畔大石公園
Date: August 16 Place: Lake Kawaguchiko area, Oishi Park

富士山河口湖音楽祭
Fujikawaguchiko Music Festival
DATA 期間 8月中旬 場所 河口湖ステリアター
Date: Mid-August Place: Kawaguchiko Stellar Theater

富士山・湖・まじむウォーク
Mt.Fuji / Lake / Momiji walk
DATA 期間 10月中旬 土日曜日 場所 河口湖全域
Date: Saturday and Sunday in mid-October Place: Lake Kawaguchiko

富士河口湖紅葉まつり
Fujikawaguchiko Autumn leaves Festival
DATA 期間 10月下旬～11月下旬 場所 河口湖北岸
Date: Late October to late November Place: Northern coast of Lake Kawaguchiko

富士山マラソン
Mt. Fuji Marathon
DATA 期間 11月最終日曜日 場所 河口湖・西湖畔
Date: Last Sunday in November Place: Lake Kawaguchiko and Lake Saiko

河口湖・冬花火
Kawaguchiko Winter Fireworks
DATA 期間 1月中旬～2月中旬の土・日曜日、及び富士山の日(2月23日)
場所 大池公園、雲岩他 ※実施回数については要問い合わせ
Date: Every Saturday and Sunday from January 12th to February 17th/ February 23rd, "Fuji-san Day" Place: Oike Park, Tatanuiwa Lava Rock, and other * call for details.

どんど焼き 道祖神
Dondo-yaki, Doso-jin
DATA 期間 1月14日 場所 各地区
Date: January 14 Place: Each place

西湖樹氷まつり
Saiko Ice Festival
DATA 期間 1月下旬～2月上旬 場所 西湖野鳥の森公園
Date: From late January to early February Place: Saiko Yacho-no-Mori Park (Wild Bird Forest)

富士河口湖町ふっこうほうとうまつり
Fujikawaguchiko Fukkou Houtou Festival
DATA 期間 3月25日 場所 大池公園
Date: March 25 Place: Ooike Park

※イベントは予定となっております。詳しくはHP等でご確認ください。

富士河口湖町観光連盟会員リスト (市外局番0555)

このアイコンがついている施設には、天水の湯・天水の滝・天水の滝・天水の滝・天水の滝の富士河口湖温泉郷の5つの温泉等から、いずれかの天然温泉を引いています。

このアイコンがついている施設は、高齢者・障害者・子どもに利用しやすい設備・サービス・料理面で一定の基準を満たす宿です。

このアイコンがついている施設は、高齢者・障害者・子どもに利用しやすい設備・サービス・料理面で一定の基準を満たす宿です。

このアイコンがついている施設は、発達障害(スロープ)のある施設です。

このアイコンがついている施設は、バリアフリーの施設です。

※写真から会員情報はQRコードにて掲載いたします。

河口湖観光協会

河口湖温泉旅館協同組合 0555-72-0346

アイコン	名称	TEL
♨️	花水庭おおや	72-1212
♨️★♿️	風のテラスKUKUNA	83-3333
♨️♿️	河口湖パークホテル	72-0222
♨️	河口湖レイクサイドホテル	73-3111
♨️	うぶや	72-1145
♨️★♿️♿️	湖南荘	72-2166
♨️♿️	湖風の宿あさひ	72-1259
♨️♿️	湖楽おんやど富士吟景	72-0010
♨️	秀峰閣湖月	76-8888
♨️	時悠々楽游	72-1066
♨️★♿️♿️	富士の宿おおはし	72-0500
♨️★♿️♿️	富士レークホテル	72-2209
♨️	ホテル湖龍	72-2511
♨️	ホテルニューセンチュリー	72-1422
♨️	ホテル美富士園	72-1044
♨️♿️	湖のホテル	72-1234
♨️♿️	山岸旅館	72-2218
♨️♿️	湯けむり富士の宿大池	72-2563
♨️	レイクランドホテルみづのさと	72-1831
♨️	露天風呂の宿開運の湯	73-2228
♨️	ロイヤルホテル河口湖	72-1371
♨️★♿️♿️	若草の宿丸栄	72-1371
♨️	サニーデリゾート	76-6004
♨️	河口湖ホテル	72-1313

河口湖R139アソシエーション 0555-72-2193

♨️	八本木荘	73-2508
♨️	河口湖倶楽部	72-0554
♨️	ペンションラヴィンスプーンフル	73-2296
♨️	白富士荘	72-5727
♨️	グリーンヒル中道	73-2232
♨️	ロッヂコニシ	73-2766
♨️	湖の家	72-1330
♨️	リゾートイン坂の下	72-2193
♨️	月山荘	83-2315

浅川旅館組合

♨️	プチホテルグリーンレーク	72-2801
♨️	旅館網元	72-2308

船津民宿組合 0555-72-0165

♨️	峰月	72-0760
♨️	プチホテルエビスヤ	72-0165
♨️	永和	72-2405
♨️	河口湖ステーションイン	72-0015
♨️	一富士荘	72-0700

河口湖観光食堂売店組合

♨️	みはらし亭	72-2277
♨️	蓬菜家	72-2151

アイコン 名称 TEL

♨️	サンキよすみ	72-1133
♨️♿️	山澄園	72-0132
♨️	河口湖荘	72-1237
♨️	吉島屋	72-0218
♨️	レストハウスふなつや	72-1062
♨️	サンギャラリー	73-1281
♨️	サンテラス	73-1826

レストラン・売店 (賛助会員)

♨️	佐藤観光グループ	72-0254
♨️	ステーキハウスさとう	72-2177
♨️♿️	麵工房 一樹	73-2217
♨️	五合園レストハウス	72-1251
♨️	レストランYamanaka Tei	73-2575
♨️	平井売店	72-0015
♨️♿️	ロマラン	73-3717
♨️	富士天夜ら いだ天	73-9218
♨️	恵比寿 夜の森河口湖	72-9937
♨️	食事処 湖波	72-0349
♨️	和花	75-0432
♨️	セブンイレブン山梨 鳴沢店	85-3030
♨️	Gateway Fujiyama河口湖駅店	72-2214
♨️	ラ・ヴェルデュール木村屋	73-1511
♨️	おはぎ屋ともち	73-8370
♨️	レストランポワル	72-3753
♨️	つじや	72-1024

小立観光協会

湖南旅館組合 0555-72-1050

アイコン 名称 TEL

♨️	旅館小松荘	72-0826
♨️	旅館若富士	72-0858
♨️	クラブ・ラフェスタ	72-0665
♨️	旅館大木山	72-0181
♨️	河口湖セントビレッジ	72-3339
♨️	リゾートイン富士橋	72-0183
♨️	旅館梨宮温泉	72-0155
♨️	ビレッジサンレーク	72-2851
♨️	旅館泰平館	72-1849
♨️	旅館あかいし	72-0830
♨️	旅館外川荘	72-1842

小立民宿組合 0555-72-2832

♨️	望岳荘	72-0761
♨️	富士見園	72-1566
♨️	新田	72-1741
♨️	八木崎園	72-6001
♨️	丸弥荘	72-2832

アイコン 名称 TEL

♨️	紅富士荘	72-2001
♨️	湖畔荘	72-1939
♨️	貸別荘	
♨️	ヴィラ メイクイーン	73-8810
♨️	河口湖ヴィラ エフジェイリゾート	28-7271
♨️	cottage Havest tree	28-5313

大石観光協会

大石観光協会 0555-72-8772 (おおいし屋)
http://ooishikankou.info

アイコン 名称 TEL

♨️	ホテル	
♨️	サニーデリゾート(ホテル)	76-6004
♨️	旅デザインする館 オールジューメイド	76-6920
♨️	星のや富士	0570-073-066

旅館・民宿

♨️	民宿やまと	76-6438
♨️	鎌倉	76-7120
♨️	峰山荘	76-7218
♨️	麗峰	76-7634

キャンプ場・貸別荘・ゲストハウス

♨️	コテージ戸沢センター	76-8188
♨️	・夢見る河口湖	
♨️	キミスコテージ	76-7744
♨️	貸別荘星の子	76-7027
♨️	河口湖アーバンリゾートヴィラ	76-7223
♨️	ハーバルメモリー河口湖	76-6711
♨️	サニーデリゾート(貸別荘)	76-6004
♨️	Dot Hostel & Bar	25-6151
♨️	貸別荘トッポリーノ	080-7049-6828
♨️	ダイヤモンド 悠	03-5918-7318

ペンション

♨️	ふぁみりー	76-6175
♨️	ペイネ	76-7258
♨️	ペンションキャンドル	76-7828
♨️	咲耶	76-7887

ペンション村

♨️	ぴーぶる	76-6069
♨️	モーニングサラダ	76-6812
♨️	ペンションムーンライト	76-6447
♨️	ドッグランドサムディ	76-5020
♨️	ワンダーランド	76-7172
♨️	ALBERGO del otto	73-9243
♨️	ローザンヌ	76-6656

サイクリングステーション ※♿️は乗り捨て預かりのみとなっております。
Cycling Station ♿️ is only for drop offs.

手荷物預り屋 Tenimotsu Azukariya	TEL.090-5789-3776
四季の宿 富士山 Shikinoyado Fujisan	TEL.0555-83-3776
富士ビューホテル Fuji View Hotel	TEL.0555-83-2211
♿️ 割烹 長濱旅館 Nagahama Ryokan	TEL.0555-82-2128
カントリーレイクシステムズ Country Lake Systems	TEL.0555-20-4052
クランカーズ Crankers	TEL.0555-20-4060
KBH河口湖ボートハウス KBH Kawaguchiko Boat House	TEL.090-9328-9422
カントリーコテージBan Country Cottage Ban	TEL.0555-76-8090
♿️ ゲストハウスリ楽S Condominium cottage Kawaguchiko Relax	TEL.090-6923-9978
フジバックパッカーズホテル Fuji Backpackers Hotel	TEL.0555-83-3205
紅葉台キャンプ場 Koyodai Campsite	TEL.0555-82-2250
西湖こうもり穴 Saiko Bat Cave (Lava Cave)	TEL.0555-82-3111
西湖いやしの里根場 Saiko Iyashi-no-sato Nenba	TEL.0555-20-4677
HANASHINOBU	TEL.0555-82-2730

風を感じながら湖畔をサイクリング
Enjoy cycling while feeling the breeze

河口湖ぐるみで、今日もあなたをお迎えします。

旅の駅 tabi no eki kawaguchiko base
〒401-0304 山梨県南都留郡富士河口湖町河口521-4
tel 0555-72-9955 / fax 0555-72-9122
open 9:30 / closed 17:30
www.kawaguchikobase.com

2,000 品目以上の品揃え 山梨の美味しいがたくさん

山梨県立リニア見学センター
Yamanashi Prefectural Maglev Exhibition Center

見る! 体験する! 富士山!そして日本が誇る世界最先端の技術!

Mt. Fuji and Japan's world-class advanced technology!

全長 17 m の大型ジオラマ! A 17-meter diorama shows the future of Maglev and Yamanashi!

磁気浮上走行を体験! Experience the feeling of floating air!

学ぶ!

映像と振動で、時速 500 km を体感! Experience what 500 km/h feels like by the combined effect of images and vibrations!

シヨップ 2027

アクセス良好!! Good access!!

河口湖エリア Kawaguchiko area ⇄ リニア見学センター Maglev Exhibition Center

■河口湖エリアから車で約 30分! 大月 IC・都留 IC から車で約 15分!
About 30 minutes by car from Mt. Fuji! About 15 minutes by car from Otsuki IC・Tsuru IC!

■大月駅から路線バスで約 15分 About 15 minutes by bus from Otsuki station.

リニア走行試験のスケジュールはHPにてご確認ください。Please check the schedule of test run on HP.

詳しくはこちら!

リニア見学センター Maglev Exhibition Center 検索

アイコン	名称	TEL
	ノ	76-6532
	の	76-6528
	あ	76-6855
	ペンションおおきな木	76-7966
	ブルーポピー	76-8277
	Forest Resort COSMOS	76-6415
	ミルターレ	76-6052
	ランバージャック	76-6858
	Zozan(ぞうざん)	72-9888
食事処・パン工房 & カフェ・ショップ		
	みずの風	76-5151
	スローガーデン砧	76-7413
	湖畔のパン工房レイクベイク	76-7585
	富士桜工房	72-8788
	お食事処 山水縁	28-7151
その他		
	真如苑	76-8201

北河口湖観光協会

ホテル・旅館・民宿・山小屋	アイコン	名称	TEL
		秀峰閣湖月	76-8888
		LA VISTA富士河口湖	76-5220
		ふふ河口湖	73-9573
		民宿旅館白滝	76-7331
		合唱の家おおば	76-6600
		釣船民宿ハワイ	76-7629
		そば処旅館湖舞家	76-7606
		コンドミニアム・ホテル山麓	76-7890
		オレンジ・キャビン	76-8720
		天下茶屋・売店	76-6659
		四季楽園	76-7566
		三ツ峠山荘	76-7473
キャンプ場・貸別荘・レクリエーション			
		ハーブの里コテージ	76-7657
		ハーブの里オートキャンプ場	76-7657
		レイクヴィラ河口湖	76-8550
		河口湖の郷Annex	080-8024-1730
		河口湖カントリーコテージBan	76-6234
		ウルルン河口湖	76-7003
		ヴィラアウスブリック	76-7213
		ラ・ポサーダ	76-7720
		ヴィラ アンソレイユ	76-5222
		河口湖ポートハウス	20-4121
		河口湖貸別荘はり楽S	72-9083
		河口湖コテージ minami	070-3664-2944
		コテージパストラール	76-7370
		つながる CAMP RESORT くらねたす	070-4486-1084
ペンション			
		クレッシェンド	76-8011
		ガストホフ・メラージ	76-6035
		ペンションエスペランサー	76-6231

食事・カフェ・グッズ販売・クラフト体験		
アイコン	名称	TEL
	味処まんぶく	76-7424
	河口湖ワイン館	76-6561
	峠の茶屋	76-8388
	もみじ亭	76-8200
	ほうとう不動	76-7800
	アンティークカフェあひ亭 きみまる茶や	76-8129
	るりびょうたん	76-8170
	金多留満河口湖畔店	76-8700
	レイクサイド クリスマス	20-4411
	陶芸HAZUKI河口湖店	73-8835
	和カフェ・染物 すぎのき	76-7453
	河口湖スイーツガーデン	76-6717
	食事処ぬかや	76-6622
	海鮮ほうとう専門店 ほうとう研究所	76-8228
	エスペランス	73-8416
	喫茶浅間	080-4345-2565

宿泊・賛助会員

ホテル・旅館・ビジネスホテル・研修所	アイコン	名称	TEL
		ハイランドリゾート ホテル&スパ	22-1000
		ホテルレジーナ河口湖	20-9000
		ホテルルートイン河口湖	72-1011
		ビジネスホテル河口湖	72-1221
		プラザinn河口湖	72-2789
		ビジネスホテル登り坂	72-5300
		河口湖ビジネス&リゾート	72-4501
		S a w a ホテル	
		四季の宿 富士山	83-3776
		セミナープラザロイヤルフジ	73-1135
		旅館 熔岩温泉	72-2260
		フジプレミアムリゾート	73-1168
		富士緑の休暇村	85-2236
		プリズベイルリゾート河口湖	83-5544
		民宿 富岳荘	73-2647
		ホテルセントビレッジ	72-3453
		つばめ荘	72-1558
		あおい荘 Aoiso	090-8006-6604
		サンダンスリゾート河口湖	72-5558
		若水荘	72-2256
		レジーナリゾート富士	73-4411
		キャメロット	73-1830
		西宮荘	72-1745
		雲ノ上 富士ホテル	72-9008
		東横INN富士河口湖大橋	68-3045
キャンプ場・貸別荘・ペンション・ゲストハウス 他			
アイコン	名称	TEL	
	ニューブリッチキャンプ場	72-0540	
	河口湖オートキャンプ場	72-4411	
	ぶらっと河口湖	76-7196	
	ペンションモンターニャ	72-5559	

アイコン	名称	TEL
	ガストホフリュミエール	83-5517
	ペンションウッドストック	76-6329
	ケイズハウスMt.富士	83-5556
	HOSTEL&INFORMATION S A M U R I S E	72-8643
	和楓ゲストハウス柏や	72-0343
	大石テニスコート&貸別荘 Horiuchi	76-7299
	富士湖麗びレッジファミリーキャンプ場	28-6005
	ツーリストヴィラ河口湖 (グローバルステイズ)	055-244-3881
	PICA Fujiyama	28-6303
	キャビン&ラウンジハイランドステーションイン	21-6688
	ロングヒルズ	73-1850
	hotel norm. fuji	080-4166-0405
	Fuji View Village八	03-4500-8769
	ペンション蘭峰	25-6232
	Mt.FUJI CAMP RESORT	85-2608
	Mt.Fuji Resort Club 雅	070-1415-7835
	Mt.Fuji Resort Club 凛	070-1415-7835
	ORIYA Mt.Fuji 雅	070-1415-7835
	ORIYA Mt.Fuji 緑	070-1415-7835
	ORIYA Mt.Fuji 錦	070-1415-7835
	Mt.Fuji Resort Club 然	070-1415-7835
	Mt.Fuji Resort Club 粋	070-1415-7835
	Mt.Fuji Resort Club 結	070-1415-7835
	Mt.Fuji Resort Club 蒼	070-1415-7835

レクリエーション施設・その他

アイコン	名称	TEL
	河口湖美術館	73-8666
	河口湖ハーブ館	72-3082
	河口湖香水の舎	
	大石紬伝統工芸館	76-7901
	河口湖ミュージアム館-与勇舞館	72-5258
	河口湖フィールドセンター	72-4331
	河口湖自然生活館	76-8230
	河口湖ステラシアター	72-5588
	山梨宝石博物館	73-3246
	河口湖円形ホール	76-8822
	河口湖音楽と森の美術館	20-4111
	久保田一竹美術館	76-8811
	富士お猿の里河口湖猿まわし劇場	76-8855
	富士すばるランド	72-2239
	ふじてんリゾート	85-2000
	富士眺望の湯ゆらり	85-3126
	河口湖~富士山パノラマロープウェイ	72-0363
	富士急ハイランド	23-2111
	桜庵	83-5555
	ハーブ庭園旅日記河口湖店	83-3715
	カントリーレイクシステムズ (アウトドア体験)	20-4052
	山梨県立富士山世界遺産センター	72-0259
	森と湖の楽園	73-4116

アイコン	名称	TEL
	河口湖北原ミュージアム	83-3220
	フォレストアドベンチャー・フジ	090-3345-0970
	日帰り温泉 開運の湯	73-2228
	河口湖木ノ花美術館	76-6789
	河口湖クラフトパーク	20-4123
	自然工房石ころ館	73-4000
	富士グリーンエイト	72-2300
	土蔵商店高尾町給油所	72-0444
	ツールライン給油所	72-0097
	井出醸造店	72-0006
	富士桜カントリークラブ	73-2211
	富士レイクサイドカントリークラブ	86-3111
	富士河口湖名物開発委員会	72-2603
	富士五湖汽船	72-0029
	第三棧橋	090-8844-9636
	平浜ポート第四棧橋	73-1920
	河口湖遊船第五棧橋	080-1062-3196
	河口湖ボートクラブ第六棧橋	72-1962
		090-2232-3564
		090-8598-7398
		72-9011
		72-1439
		090-5789-3776
	小曲ボートクラブ第七棧橋	
	フォレストモール富士河口湖	
	J A 北 富士 前	
	河口湖駅前	
	レンタサイクル 手荷物預り屋	
	GO!GO!NBC!TV	73-2227
	ドンキホーテ河口湖インター店	21-2311
	忍野スカイスポーツ倶楽部	84-7561
	パティーフールド	85-3274
	NPO法人 富士山地域創造	72-8222
	富士急行株式会社	22-7111
	ほ え み 会 社	090-3247-0803
	富士エコツアー・サービス	0555-25-6163
	株式会社 中村商事	0554-56-8208
	株式会社 加じやコーポレーション	044-281-5100
	株式会社 山梨毎日広告社	055-235-0791
	株式会社 JTB甲府支店	055-224-4770
	株式会社テレビ山梨	055-232-1111
	F M ふじやま	0555-20-3776
	日刊スポーツ新聞社	03-5550-8850
	株式会社日刊スポーツエージェンシー	03-3542-0111
	昇仙峡観光協会	055-287-2111
	一宮町観光協会	0553-47-1111
	御坂町観光協会	055-262-2271
	楽天トラベル	050-5581-2732
	(株) エフエム富士	055-228-1100
	富士急トラベル株式会社	0555-30-5591
	鳴沢村観光協会	0555-85-2312
	大月市観光協会	0554-22-2942
	株式会社 山梨新報社	055-237-8121
	株式会社 サンニチ印刷	055-241-1111
	株式会社 アドブレン社	055-231-3333
	都留市観光協会	0554-43-1111
	(株)和文化発信研究舎	080-6537-6488
	エステイケイトラベル	070-1415-7835

勝山観光協会

勝山民宿組合 0555-72-3350		
アイコン	名称	TEL
	富士ビューホテル	83-2211
	岳水荘	83-2301
	うのしま荘	83-2981
	寿荘	83-2228
	丸富荘	83-2706
	堀幸	83-2348
	ホテル・レストランイェスタイ	83-2481
	民宿 和	83-2130
	伏見	83-2052
	さんすい	83-2707
	ニューハイッ	83-2150
	河口湖マミアーナビレッジ	73-3269
	リゾートイン白樺	83-2770
	貸別荘ルピナス河口湖	73-3295
	湖畔の家	83-2205
	ヤマザキYショップ勝山店	83-2850
	ひさご食堂	83-2410
	侍 S A M U R A I	73-9407
	富士河口湖手打ちそば砂場	73-9077
	マウンテン・フジ	080-1069-6979
レクリエーション施設		
	道の駅かつやま	72-5633
	富士勝山スズ竹伝統工芸センター (勝山ふれあいセンター)	83-2111
	富士御室浅間神社	83-2399
	勝山歴史民俗資料館	72-6053

奥河口湖観光協会

奥河口湖観光協会 0555-82-2128		
アイコン	名称	TEL
	足和田ホテル	82-2321
	長浜旅館	82-2128
	三福	82-2421
	河口湖レイクサイドコテージ	20-4511
	民宿湖西荘	82-2429
	喫茶 B R	090-3474-0595
	リストラテプロヴァンス	82-2780
	奥河口湖マリン	82-2703
	かどや商店	82-2505
	gris tea & pastries	080-1263-2122

西湖観光協会

西湖観光協会 0555-82-3131		
アイコン	名称	TEL
	富士西湖温泉いづみの湯	82-2641
	マ・メゾン	82-2034
	釣宿丸美	82-2498
	西湖レストハウス	82-2086
	釣宿青木ヶ原	82-2502
	民宿松屋	82-2501
	釣舟白根	82-2012
	釣宿山路	82-2945

アイコン	名称	TEL
	いやしの宿 ひがしむら	82-2151
	浜の家キャンプ場	82-2503
	西湖湖畔キャンプ場	82-2858
	西湖自由キャンプ場	82-2857
	西湖津原キャンプ場	82-2234
	キャンピングリゾートWAN	82-2977
	観岳園キャンプ場	82-2116
	P I C A 富士 西湖	20-4555
	西の海キャンプ場	82-2547
	紅葉台キャンプ場	82-2250
	花しのぶ	82-2730
	お食事・喫茶 岬	82-2490
	軽食売店 山久	090-1609-4346
	彩呼亭	82-3144
	Mallow(カフェマロウ)	82-2847
	サンレイク	82-2933
	富岳風穴	85-2300
	西湖漁業協同組合	82-3456
	NPO法人富士山エコネット	20-4655
	ホテル光風閣くわるび	82-2922
西湖民宿組合 0555-82-2148		
	民宿福寿荘	82-2107
	松風	82-2209
	民宿しずか荘	82-2326
	民宿カトレア	82-2331
	福住	82-2414
	民宿白樺荘	82-2210
根場民宿協同組合 0555-82-2216		
	民宿魚眠荘	82-2381
	山彦	82-2207
	民宿長喜屋	82-2153
	民宿あかね荘	82-2424
	民宿秋月荘	82-2152
	民宿王岳	82-2007
	野菊	82-2004
	さかえや	82-2002
	ふるさと	82-2009
	月見屋	82-2050
	沖の家	82-2227
	わかば	82-2081
	民宿松の家	82-2186
	さざなみ	82-2302
	民宿ももや	82-2206
	民宿ますみや	82-2092
	民宿ふじや	82-2191
	民宿白かば荘	82-2621
レクリエーション施設		
	西湖いやしの里根場	20-4677
	西湖ネイチャーセンター (西湖コウモリ穴)	82-3111
	西湖野鳥の森公園	82-2160



和歌山県の果物農家が新鮮な果物をお届けする、観音山フルーツパーラー河口湖店です。和歌山県産と山梨県産の果物をふんだんに使用したフルーツパフェをお楽しみください。テラスではペットと一緒に過ごすことができます。

作れる! 食べれる!

〒401-0304 山梨県南都留郡富士河口湖町河口 3118
☎0555-20-4123 不定休



観音山フルーツパーラー 河口湖店



子供から大人まで楽しめる体験工房!



サントプラスト体験 1650yen~
New ステンドグラス体験 2200yen~
ジェルキャンドル体験 1650yen~
シルバー刻印体験 2200yen~
クラゲリウム体験 1650yen~
サンキャッチャー体験 2200yen~
お皿の絵付け体験 1650yen~
リース体験 3500yen~



New!!

森と湖の楽園





WORKSHOP CAMP RESORT
森と湖の楽園

キャンプ・BBQ場 森と湖の楽園へ!

〒401-0302山梨県 南都留郡富士河口湖町小立5606
TEL:0555-73-4116 FAX:0555-73-4120
●営業時間/10:00~17:00 (年中 無休・臨時休業有り)
●宿泊:チェックイン15:00、チェックアウト10:00 ●日帰り:11:00~17:00
この冊子を持参の方に限り、入場料無料

~明るい暮らしのお手伝い
電気の相談待ってます~

LED 照明工事
蓄電システム
省エネルギー

(有)湖南電工

〒401-0302 山梨県南都留郡富士河口湖町小立2826-1
TEL 0555-72-0728 FAX 0555-73-3172
E-mail:konandenkou@nifty.com

精進湖観光協会

精進湖観光協会 0555-87-2651

アイコン	名称	TEL
	山田屋ホテル	87-2311
	精進レークホテル	87-2211
	精進マウントホテル	87-2200
	ふじみ荘	87-2025
	金風荘	87-2020
	ホテルはつかり荘	87-2087
	精進湖キャンピングコテージ	87-2005
	湖畔荘	87-2003
	かどや	87-2218
	ファミリーレストランことばき	87-2303
	レストランニューあかいけ	87-2351

精進湖民宿組合 0555-87-2405

丸	慶	87-2326
村	浜	87-2436
翠	明	87-2113
ま	る	87-2145
樹	海	87-2115
岳	心	87-2327
や	ま	87-2317
若	葉	87-2237
ち	ど	87-2088
白	樺	87-2043
き	く	87-2405

本栖湖観光協会

本栖湖観光協会 0555-87-2518

(12月~3月休業)

アイコン	名称	TEL
	本栖湖キャンプ場	87-2306
	本栖レークサイドキャンプ場	87-2093

本栖湖宿泊組合

ペンションもとす	87-2454
ペンション湖水祭	87-2533
松風	87-2501

本栖湖売店組合

本陣つかさ	87-2038
本栖館	87-2037
湖仙荘	87-2032

ホテル

	ヴィラ本栖	87-2711
	レクリエーション施設・スポーツ宿泊施設	
	富士本栖湖リゾート	89-3031
	本栖湖スポーツセンター	87-2887

富士ヶ嶺

アイコン	名称	TEL
	富士クラシックホテル	89-3600
	富士ヶ嶺グリーンクラブ	89-2214

富士山国際観光協会

富士山国際観光協会 0555-73-2231

アイコン	名称	TEL
	河口湖カントリーコテージBan	76-8088
	ダイヤ免税店	03-5155-5780
	ホテル湖龍	72-2511
	富士の宿 おおはし	72-0500
	富士登山観光株式会社	72-2121
	ロッジニューハイツ	83-2150
	民宿丸富荘	83-2706
	民宿富岳荘	73-2647
	河口湖貸別荘はり楽S	090-6923-9978
	海鮮ほうとう専門店 ほうとう研究所	76-8228
	(有)七福商事	23-1221
	彩食美くり	73-3332
	四季の宿 富士山	83-3776
	三七の広場	28-5337
	シャリアホテル富士山	83-5588
	ホステルイン富士山	83-3205
	レンタサイクル河口湖駅前手荷物預り屋	090-5789-3776

アイコン	名称	TEL
	NPO法人 日本国際ふれあい協会	72-6220
	ヒューマンフィッシング	83-3520
	カレッジ富士河口湖校	
	河口湖猿まわし劇場	76-8855
	赤から河口湖店	73-8629
	ほうとう歩成 河口湖店	25-6180
	スパイスレンタカー河口湖店	75-2486
	立富富士株式会社	0465-43-6177
	忍野スカイスポーツ倶楽部	84-7561

営業担当部会

アイコン	名称	TEL
	~河口湖~富士山パラマロープウェイ	72-0363
	富士五湖汽船	72-0029
	富士すばるランド	72-2239
	山梨県立富士山世界遺産センター	72-0259
	河口湖ハーブ館	72-3082
	河口湖ミュージアムと勇輝館	72-5258
	河口湖自然生活館	76-8230
	道の駅 かつやま	72-5633
	西湖いやしの里根場	20-4677
	久保田一竹美術館	76-8811
	河口湖猿回し劇場	76-8855
	河口湖クラフトパーク	20-4123
	河口湖音楽と森の美術館	20-4111
	河口湖北原ミュージアム	83-3220
	森と湖の楽園	73-4116
	農産物直売所おおいし屋	72-8772
	ほほえみ園	090-3247-0803
	海鮮ほうとう専門店ほうとう研究所トラポ	72-9218
	富岳風穴	85-2300
	鳴沢氷穴	85-2301

鳴沢村観光協会

アイコン	名称	TEL
	旅館 リゾートイン吉野荘	85-2260
	民宿 ともえ	85-2047
	民宿 なるさわ荘	85-2229
	森の家 久野屋	85-3155
	民宿 こばやし	85-2441
	クレヨン	85-2473
	ペンション スタックポイント	85-3144
	富士緑の休暇村	85-2236
	富士眺望の湯ゆらり	85-3126
	鳴沢氷穴	85-2301
	紅葉展望台レストハウス	85-2252
	紅葉台 ドライブイン	85-2356
	鳴沢村農業協同組合	85-2411
	富士赤松ゴルフコース	85-2925
	富士レイクサイドカントリー倶楽部	86-3111
	北富士ゴルフコース	85-2870
	ふじてんリゾート	85-3090
	鳴沢ゴルフ倶楽部	85-3611
	民宿 吉陣	85-3555
	ペンション 四季彩	85-3993
	鳴沢村ブルーベリー生産組合	85-2204
	パディーフィールド	85-3274
	フォレストアドベンチャー・フジ	090-3345-0970
	じらごんの富士の館	85-3818
	フォレスト鳴沢ゴルフ&カントリークラブ	85-5200
	富士の住み家 リびらん	75-1789
	富士湖観光ビレッジファミリーキャンプ場	28-6005

御坂町観光協会

アイコン	名称	TEL
	御宿農園	055-264-2612
	大樺園	055-264-2617
	かねまる園	055-264-2602

アイコン	名称	TEL
	渡辺農園	055-264-2112
	ファミリー農場さの	055-264-5060
	佐藤農園	055-264-2385
	大一観光園	055-264-2621
	泰果園	055-264-2662
	矢崎農園	055-264-2255
	鈴木農場	055-264-2638
	源葡萄園	055-264-2437
	川井遊覧農園	055-263-3983
	錦芳園	055-264-2344
	高野園	055-264-2558
	西村農場	055-264-4129
	山梨桃渚郷市場ピーチ・グレープ館	055-264-2702
	岩田フルーツ農園	055-262-6096
	村松農園	055-264-1234
	光果園	055-263-5291
	奥村ぶどう園	055-262-5382
	磯王園	055-262-3058
	御坂農園グレープハウス	055-263-3111
	鈴木ぶどう園	055-262-2247
	東邦観光	055-262-7788
	大和園	055-262-5628
	古屋甲玉園	055-262-7538
	カムイ御坂スキー場	055-264-2614
	甲府国際カントリークラブ	055-264-2711
	笛吹ワイン	055-263-2299
	ニュー山梨ワイン	055-263-3036

一宮町観光協会

アイコン	名称	TEL
	松村農園	0553-47-0281
	一富士園	0553-47-0517
	果王園	0553-47-2257
	清果園	0553-47-1008
	大黒園	0553-47-1421
	竹下観光園	0553-47-0344
	たくさ川	0553-47-2838
	富玉園	0553-47-2627
	フルーツガーデンイチフル	0553-47-0200
	小宮山農園	0553-47-2855
	一宮園	0553-47-2666
	赤尾観光農園	0553-47-2840
	大松園	0553-47-0754
	鷹野園	0553-47-2893
	一橋園	0553-47-2240
	一金桜園	0553-47-1745
	浅間園	0553-47-1240
	見晴し園	0553-47-2111
	玉砕苑	0553-47-1229
	春香園	0553-47-3161
	勝玉園	0553-47-0258
	蜂城園	0553-47-3516
	甲斐路苑	0553-47-1733
	寿玉園	0553-47-1712
	勝沼バイパス清果園	0553-47-2754
	里美農園	0553-47-1096

昇仙峡観光協会

アイコン	名称	TEL
	マウントピア黒平	055-287-2201
	藤原庵	055-287-2553
	藤仙養魚場	055-277-0015
	金櫻神社	055-287-2011
	夫婦木神社上社	055-287-2020
	大黒屋ダム店	055-287-2158
	カフェテロワール	070-3222-8672
	小紋の郷	055-287-2053
	日月荘	055-287-2045
	山梨ワイン王国	055-287-3030
	流しそーめん円右衛門	055-287-2120
	昇仙峡ロープウェイ	055-287-2111
	クリスタルサウンド双晶	055-287-2101
	昇仙峡郵便局	055-287-2001

アイコン	名称	TEL
	山都	055-287-2211
	昇仙館	055-287-2123
	玉屋	055-287-2250
	そば・甘味・みつや	055-287-2081
	わらじ	055-287-2080
	甲斐水晶工芸滝上店	055-287-3002
	円右衛門・伝承館	055-287-2228
	青雲荘	055-287-2031
	昇仙谷	055-287-2087
	影絵の森美術館	055-287-2511
	橋本屋	055-287-2103
	大黒屋滝上店	055-287-2025
	龍水堂	055-287-2055
	深水館	055-251-8052
	千代春	055-251-8056
	ふるや	055-277-2719
	昇仙峡渓谷オムニバス	055-251-8899
	第一ドライブイン	055-277-2728
	甲州屋	055-277-9155
	甲斐水晶工芸本店	055-251-8032
	金深館	055-251-8440
	天空乃杜	055-287-2266
	渡辺みやげ品店	055-251-8347
	昇仙峡渓谷ホテル	055-251-8102
	樹光庵	055-251-8088
	むら松水晶堂	055-251-8103
	一休	055-251-8119
	さわらび	055-251-8181
	鼓林荘	055-277-3972

都留市観光協会

アイコン	名称	TEL
	ビジネスホテルインターフジモト	0554-45-2121
	湯の沢深山荘	0554-43-2088
	弘三館	0554-43-4810
	せせらぎ荘	0554-43-5905
	ビジネスホテル都留	0554-45-2210
	法能温泉	0554-43-2094
	ホテルスターらんど	0554-45-6711
	旅館なかみち荘	0554-45-8801
	ファミリーロッジ 旅館 富士都留店	0554-45-8858
	古都屋	0554-37-0068
	WORKATION RESORT THE FOREST	0554-43-8811
	山梨県立リニア見学センター	0554-45-8121
	都留市温泉 芭蕉月待ちの湯	0554-46-1126
	山梨泊まれる温泉 より道の湯	0554-56-8600
	都留カントリー倶楽部	0554-43-5541
	すげのレジャー	0554-45-4888
	鹿留オートキャンプ場	080-2232-0722
	大沢オートキャンプ場	0554-43-4449
	Berry Park in FISH ON!鹿留	0554-43-0082
	サンパーク都留グラススキー場	090-5805-6079
	T・Dome79	0554-43-1598
	(株)PAZ(パス)(相川燃料店)	0554-43-3611
	伊藤石油	0554-43-7228
	(有)井上石油	0554-43-3021
	禾生給油所	0554-43-2393
	(株)サンアイ	0554-45-2231
	(株)志村貴二商店	0554-43-4690
	宝栄設備燃料部	0554-43-5057
	ENEOSセルフ都留SS 都留屋	0554-43-8400
	(有)花田石油	0554-43-2460
	(有)堀口商店	0554-43-4845
	(株)萬屋	0554-43-5521
	(有)渡辺燃料店	0554-43-2625
	富士山麓電気鉄道鉄道部 管理駅	0555-75-2765
	富士急バス(株)	0555-72-6877
	富士急山梨ハイヤー(株)	0555-23-6600
	(有)宝観光バス	0554-56-7783

アイコン	名称	TEL
	和処天寿	0554-45-7233
	うどん彩食きくや	0554-43-6386
	大衆割烹春波	0554-43-0880
	おむすびのおおみや	0554-45-5360
	味酒房 伊万里	0554-45-4576
	割烹 ふるや	0554-43-4805
	お惣菜まんじゅう藤江	080-5408-4180
	おふくろ望川	090-4722-9462
	手打ち 山もとうどん	0554-45-8733
	八起飯店	0554-45-0267
	カフェ&ランチ菓々茶寮 都留店	0553-47-3700
	中国料理-イタリアン 菊翠	0554-43-4521
	らくしゅう	0554-45-1777
	ほたる	0554-45-8585
	欧風料理 ミッシェル	0554-45-8344
	くいものBar ツイステッドホール	0554-45-4060
	純	